Limite amministrativo Rovolon

Ambiti di urbanizzazione consolidata art. 2 LR 14/2017

PREVISIONI DI PI

Interventi su aree di urbanizzazione consolidata

Interventi estemi agli AUC non pertinenti o con deroga di cui all'art. 12 LR 14/2017

Interventi interni ed esterni con previsioni di stralcio edificatorio

Interventi estemi agli AUC che consumano suolo introdotti con il PI numero 1

Interventi estemi agli AUC con deroga di cui all'art. 12 LR 14/2017 (individuazione percorsi ciclopedonali)

Interventi estemi agli AUC che consumano suolo derivanti dal PRG PRE-vigente

QUANTIFICAZIONE DEGLI INTERVENTI DERIVANTI DAL PRG PRE-VIGENTE - VARIANTE N.1

Num.	ZTO PI	Superficie area	Consumo SAU ed impermeabilizzazione
A	C2/D1	3.996	3.996
B	C2/D1	15.000	15.000
C	C2/D1	3.940	3.940
D	C2/D3	979	979
	totali	23.915	23.915

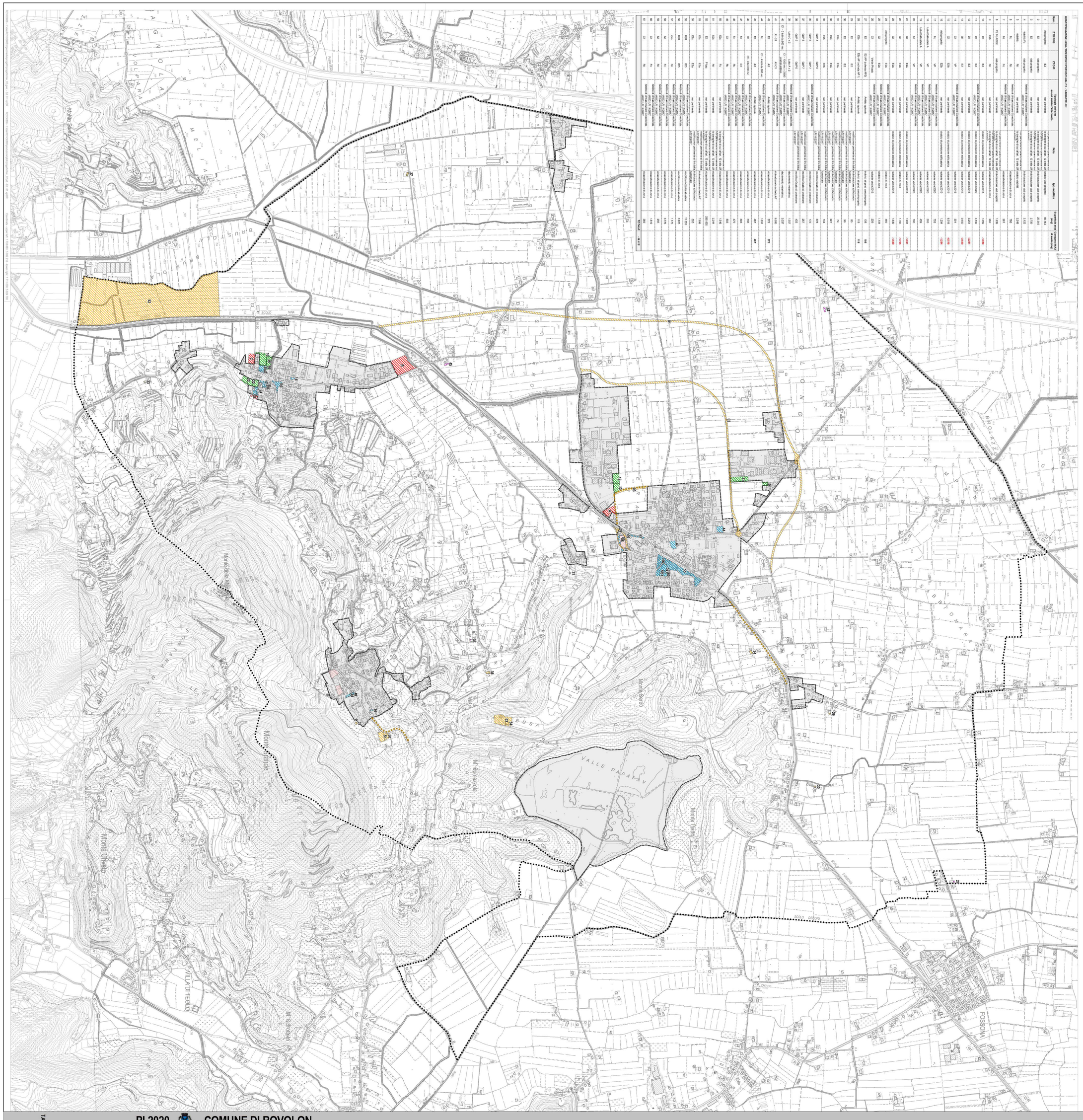

(1) Consumo massimo di suolo art. 6C PAT - LR 14/2017 (ha)	12.39
(2) PRG pre-vigente - Consumo max suolo (ha)	2.16
(3) Variante n. 1 al PI - Recupero suolo da stralcio aree (ha)	-2.07
(4) Variante n. 1 al PI - Consumo max suolo (ha)	0.11
Consumo suolo residuo per prossimi PI (ha)	**10.12**

PI 2020 COMUNE DI ROVOLON

Piano degli Interventi (PI) Variante n. 1

Piano Regolatore Comunale LR 11/2004

Ambiti di Urbanizzazione Consolidata e consumo massimo di suolo LR 14/2017

TAV. **4**

Elaborato 09
scala 1:10 000

giugno 2022

Elaborato adeguato alle decisioni assunte dalla DCC n. 14 del 30/05/2022

Adozione
D.C.C. n. _ del __

Approvazione
D.C.C. n. _ del __

Il Sindaco
Maria Elena Sinigaglia

Ufficio Tecnico Edilizia Privata Urbanistica
Il Responsabile Giuseppe Trevisan, geometra
Cinzia Fasolo, geometra

Progettazione urbanistica
Raffaele Gerometta, urbanista
Daniele Rallo, urbanista
Lisa De Gasper, urbanista

Valutazione Compatibilità Idraulica
Lino Pollastri, ingegnere

Gruppo di Valutazione
Elettra Lowenthal, ingegnere
Lucia Foltran, dott. sc. amb.

Analisi Agronomiche
Paolo Rigoni, dott. for.
Luca Naldi, dott. for.

Adottato con Delibera di Consiglio Comunale n.___ del_____

Approvato con Delibera di Consiglio Comunale n.___ del_____

legenda

Comune di Rovolon Pd - Prot. n.0006371 del 04-07-2022 arrivo Cat.6 Cl.1